

Candide®

Cód.: 2737

# Special Action



Manual do usuário

**Caros pais,**

Nós, da Candide, sempre pensamos em um brinquedo seguro que estimule a criatividade e dê alegria às crianças, motivo pelo qual nos dedicamos permanentemente à pesquisa para o aprimoramento de nossos produtos.

No momento da compra, pequenas diferenças entre produto e embalagem, fotos ilustrativas e entre lotes podem ser constatadas, fato para o qual agradecemos a sua compreensão.

**SPECIAL ACTION** é um pequeno computador que vai ajudar seu filho no desenvolvimento cognitivo por meio de atividades divertidas de linguagem, matemática, música e raciocínio lógico.

Recomendamos que vocês o acompanhem e auxiliem no uso deste produto, incentivando-o a aprender ao mesmo tempo que desfruta de sua companhia.

Cordialmente,

seus amigos da

**Candide**®

# Índice

Descrição Externa.....	01
Descrição do Teclado.....	01
Descrição das Teclas de Função.....	02
Funções do Mouse.....	02
Instalação das Pilhas.....	02
Precauções com as Pilhas.....	02
Como Ligar e Desligar.....	03
Como escolher uma Atividade.....	03
Ajuste de Volume e Contraste.....	03
Descrição da Pontuação.....	03
Descrição das Atividades.....	04
01. Aprenda o Alfabeto.....	04
02. Capture o Vilão.....	04
03. Que letra falta?.....	04
04. Memorizando Palavras.....	04
05. Corrigindo Palavras.....	05
06. Reconstruindo Palavras.....	05
07. Labirinto de Palavras.....	05
08. Somando Ícones.....	05
09. Subtraindo Ícones.....	05
10. Adição.....	06
11. Subtração.....	06
12. Multiplicação.....	06
13. Tabuada.....	06
14. Comparações.....	06
15. Memória.....	07
16. Sombras.....	07
17. Siga-me.....	07
18. Quebra-Cabeça.....	07
19. Desafio Numérico.....	07
20. Notas Musicais.....	08
21. Maratona Musical.....	08
22. Pequeno Músico.....	08

23. Música.....	08
24. Ícones Gêmeos.....	08
25. Jogo-da-Velha.....	09
26. Pares Escondidos.....	09
27. Comedor de Maças.....	09
28. Guardiã do Espaço.....	09
Cuidados.....	10
Termo de Garantia.....	11

# Descrição Externa



# Descrição do Teclado

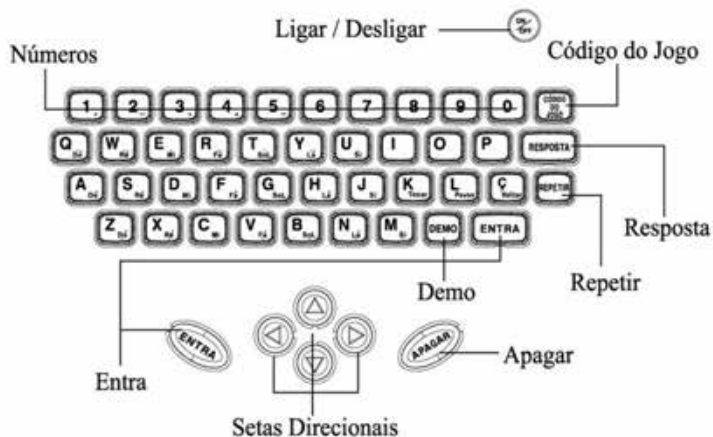

# Descrição das Teclas de Função

**Código do Jogo:** Acessa a tela para escolher a atividade

**Demo:** Exibe a animação de como jogar as atividades.

**Apagar:** Move o cursor para a esquerda e apaga a resposta.

**Resposta:** Apresenta a resposta correta.

**Repetir:** Repete a explicação do jogo.

**Entra:** Confirma a resposta ou ação.

**Setas Direcionais:** Move o cursor para cima, para baixo, para esquerda e para direita.

**Reset:** Em caso de estática, o laptop pode travar. Para reiniciar, pressione o botão reset com um objeto pontiagudo.

## Funções do Mouse

1. Cursor de direção: o mesmo que as SETAS DIRECIONAIS, move o cursor para cima/para baixo/para esquerda/para direita.
2. Botão esquerdo do Mouse: o mesmo que ENTRA, para confirmar uma resposta ou ação.
3. Botão direito do Mouse: o mesmo que APAGAR, move o cursor para esquerda e apaga o caractere digitado.

## Instalação das Pilhas

O laptop funciona com três pilhas AA.

**Procedimento para instalação:**

1. Certifique-se de que o brinquedo esteja desligado.
2. Localize o compartimento das pilhas na parte inferior do laptop.
3. Abra o compartimento das pilhas.
4. Instale as 3 pilhas AA conforme indicação da polaridade.
5. Feche o compartimento das pilhas.

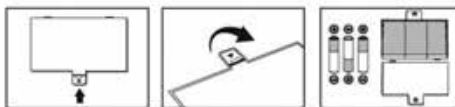

O uso incorreto das pilhas pode danificar o produto

## Precauções com as pilhas

1. Não misture pilhas alcalinas, comuns (carbono-zinco) ou recarregáveis.
2. Nunca misture pilhas usadas com novas.
3. Certifique-se de que os pólos positivo (+) e negativo (-) de cada pilha estejam posicionados corretamente.

4. Nunca use tipos de pilhas diferentes. Utilize apenas pilhas 1,5 V "AA".
5. Retire as pilhas do laptop se não for utilizar por um longo período.
6. Pilhas recarregáveis devem ser retiradas do laptop antes de serem recarregadas.
7. Pilhas não-recarregáveis não devem ser recarregadas.
8. Pilhas recarregáveis devem ser utilizadas apenas sob supervisão de um adulto (se removível).
9. Pilhas gastas devem ser retiradas da unidade.
10. Não provoque curto-circuito nos terminais das pilhas.

## Como Ligar e Desligar

1. Para ligar e desligar o laptop pressione o botão on/off e escolha o idioma.
2. Se você esquecer de desligar o laptop, ele desligará automaticamente em 3 minutos.

## Como escolher uma Atividade

Selecione o código do jogo usando as teclas numéricas e pressione **ENTRA** para confirmar. Se quiser mudar de atividade, pressione a tecla **Código do Jogo** para retornar à tela de seleção de Atividades.

## Ajuste de Volume e Contraste

1. O controle do volume permite aumentar ou abaixar o volume do som.
2. O controle do contraste permite clarear ou escurecer a tela.

## Descrição da Pontuação

1. Com três chances para acertar, responda corretamente na primeira vez e terá 20 pontos; responda corretamente na segunda vez e terá 15 pontos; responda corretamente na terceira vez e terá 10 pontos. A pontuação total aparecerá depois da quinta resposta.
2. Apenas uma chance para acertar, responda corretamente e terá 20 pontos. A pontuação total aparecerá depois da quinta resposta (Jogo 14).

# Descrição das Atividades

## Linguagem

### 01 – Aprenda o Alfabeto

Pressione uma letra. Na tela aparecerá como ela é escrita em maiúscula e minúscula. Depois, será escrita uma palavra iniciada com essa letra e aparecerá a animação correspondente a essa palavra.



### 02 – Capture o Vilão

Pressione a tecla das letras na ordem em que são exibidas para evitar que alcancem o lado direito da tela. Se você apagar toda sequência terá capturado o vilão.



### 03 – Que Letra Falta?

Uma figura aparece na tela, em seguida a palavra correspondente faltando uma letra. Digite a letra que está faltando e confirme com ENTRA. Você tem três chances para acertar.

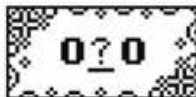

### 04 – Memorizando Palavras

Uma palavra aparecerá rapidamente na tela, o jogador terá de memorizá-la e digitá-la novamente e confirmar a resposta com ENTRA. Você tem três chances para acertar.

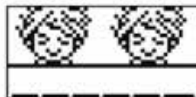



## 05 – Corrigindo Palavras

Mova o cursor para direita e para esquerda e pressione ENTRA para apagar a letra errada. Você tem três chances para acertar.



## 06 – Reconstruindo Palavras

Uma imagem aparece na tela e em seguida a palavra embaralhada. Digite corretamente a palavra e confirme sua resposta com ENTRA. Você tem três chances para acertar.



## 07 – Labirinto de Palavras

Uma imagem aparecerá na tela, utilize as setas direcionais para formar a palavra que corresponde à figura. Você tem três chances para acertar.



# Matemática

## 08 – Somando Ícones

Digite o resultado da adição utilizando as teclas numéricas, para confirmar pressione ENTRA. Você tem três chances para acertar.

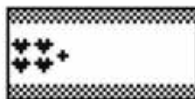

## 09 – Subtraindo Ícones

Uma subtração aparece na tela. Use as teclas numéricas para digitar a resposta e pressione ENTRA para confirmar. Você tem três chances para acertar.

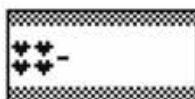

## 10 – Adição

Uma adição aparece na tela. Pressione as teclas numéricas para digitar sua resposta e ENTRA para confirmar. Você tem três chances para acertar.



## 11 – Subtração

Uma subtração aparece na tela. Pressione as teclas numéricas para digitar sua resposta e ENTRA para confirmar. Você tem três chances para acertar. Responda primeiro a unidade e depois a dezena.



## 12 – Multiplicação

Uma multiplicação aparece na tela. Pressione as teclas numéricas para digitar sua resposta e ENTRA para confirmar. Você tem três chances para acertar. Responda primeiro a unidade e depois a dezena.



## 13 – Tabuada

O laptop mostrará a tabuada de  $1 \times 1 = 1$  até  $9 \times 9 = 81$ .

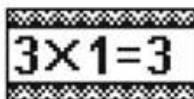

## 14 – Comparações

Uma adição ou subtração aparecem na balança, compare o resultado e com as setas para direita e para esquerda escolha o sinal correto “>” (maior), “<” (menor) ou “=” (igual) e confirme com ENTRA. Você tem uma chance para acertar.

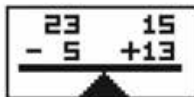

# Lógica

## 15 – Memória

Uma sequência de números ou letras aparece na tela e desaparece em seguida. Digite essa sequência de números ou letras correspondentes. Você tem três chances para acertar.



## 16 – Sombras

Uma figura aparece do lado esquerdo da tela. Pressione os botões para cima e para baixo para escolher a figura correspondente e pressione ENTRA para confirmar. Você tem três chances para acertar.



## 17 – Siga-me

O laptop mostrará 4 setas direcionais e um desenho. O jogador deverá pressionar 6 vezes as setas direcionais repetindo a sequência sem errar. Você terá três chances para acertar.



## 18 – Quebra-Cabeça

Uma figura aparece do lado esquerdo da tela com um pedaço faltando. Com as setas para cima e para baixo selecione o pedaço que falta na figura e confirme com ENTRA. Você terá três chances para acertar.

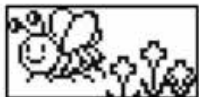

## 19 – Desafio Numérico

Uma sequência de números aparece na tela. Usando a lógica, digite o número que falta para completar essa sequência. Você terá três chances para acertar.



## Música

### 20 – Notas Musicais

Três borboletas aparecem na tela. Quando o jogador aperta uma das notas musicais, ela aparecerá no lugar de uma das borboletas.



### 21 – Maratona Musical

Uma sequência de notas aparecerá na tela e depois desaparecerá. O jogador deve reproduzir essa sequência. O jogador possui três chances de acertar.



### 22 – Pequeno Música

Pressione a tecla Ç (Voltar) para gravar sua melodia, K (Tocar) para reproduzir a gravação e L (Pausa) para interromper. Para apagar a melodia pressione Ç (Voltar).



### 23 – Música

Pressione uma das teclas (0-9) ou os botões para cima/para baixo para selecionar a melodia armazenada, pressione a tecla ENTRA para confirmar. Uma animação aparecerá com a melodia.



## Jogos

### 24 – Ícones Gêmeos

Um diamante aparece do lado direito do visor. Pressione os botões direito e esquerdo para aparar os diamantes que caem na tela. O jogador ganha quando atingir 60 diamantes. A velocidade da queda dos diamantes aumenta durante o jogo.



## 25 – Jogo-da-Velha

Seja campeão no jogo-da-velha!  
Mova as setas para cima, para baixo, para direita e para esquerda para escolher a casa desejada e confirme com ENTRA. Você ganhará o jogo se fizer primeiro uma linha vertical, horizontal ou diagonal.

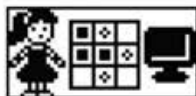

## 26 – Pares Escondidos

Memorize as figuras que aparecem na tela antes que elas desapareçam. Forme os pares de figuras usando as teclas direita e esquerda e pressione ENTRA para confirmar. O jogador tem três chances de acertar.



## 27 – Comedor de Maçãs

Um comedor de maçãs aparece do lado esquerdo da tela. Levê-o até o outro lado da tela usando as setas direcionais, comendo as maçãs e evitando as bombas. As maçãs são brancas e as bombas pretas. Você tem três chances para acertar.



## 28 – Guardiã do Espaço

Use as setas direcionais para desviar dos tiros e ENTRA para atirar. Você tem seis chances para acertar.



# Cuidados

1. Não bata o laptop em superfícies duras.
2. Não o deixe cair.
3. Não o desmonte.
4. Não o exponha à luz do sol nem a outra fonte de calor.
5. Não o deixe molhar.
6. Limpe-o com um pano macio levemente umedecido com água.
7. Não use produtos químicos.
8. Remova as pilhas se não for usá-lo por longo período.
9. Recomenda-se que um adulto acompanhe a criança durante o uso do laptop.
10. Não coloque as pilhas em contato com fogo, risco de explosão.

## TERMO DE GARANTIA

A Candide Indústria e Comércio Ltda. garante este produto pelo período de **90 dias**, contados **a partir da data de emissão da nota fiscal de compra**, desde que o mesmo tenha sido instalado e manuseado conforme orientações descritas no manual, e somente em Território Nacional. Durante o período estipulado, a garantia cobre totalmente peças e mão-de-obra. **Somente técnicos da Assistência Técnica da Candide e das oficinas credenciadas estão autorizados a reparar defeitos cobertos pela garantia.** Para informações sobre o endereço mais próximo, entre em contato com nosso SAC: 0800 55 74 00. O consumidor tem o prazo de 90 dias para reclamar de irregularidades aparentes, ou seja, de fácil e imediata observação do produto, como os itens que constituem a parte externa e qualquer outro acessível ao usuário. **A garantia de peça sujeita ao desgaste natural** (peças plásticas e acessórios em geral) **fica restrita ao prazo final de 90 dias.** A garantia perde seu efeito se: a) a instalação ou utilização do produto estiverem em desacordo com as recomendações do manual de instruções; b) **o produto sofrer qualquer dano provocado por acidente, queda, agentes da natureza** ou consertos realizados por pessoas não credenciadas pela Candide Indústria e Comércio Ltda.; c) o número de série do produto estiver danificado ou adulterado. **A garantia não cobre: a) transporte e remoção do produto para conserto; b) desempenho insatisfatório do produto devido à instalação ou manuseio inadequados.** Por se tratar de produto importado, produzido fora do território nacional, a Candide Indústria e Comércio Ltda. se isenta de qualquer responsabilidade na eventualidade de serem constatados pequenos erros de grafia, fonética ou outros relacionados à adaptação do produto à língua portuguesa. **A garantia somente é válida mediante apresentação da nota fiscal.**

Para entrar em contato com a Candide, clique na guia Fale Conosco no nosso site [www.candide.com.br](http://www.candide.com.br) ou ligue para o Serviço de Atendimento ao Cliente no número **0800 55 74 00** de seg. a sex. das 8:20 as 18:00.

The logo for Candide, featuring the word "Candide" in a stylized, handwritten-style font with a registered trademark symbol.

Distribuído por: Candide Ind e Com Ltda.

CNPJ: 62.434.436/0001-46

[www.candide.com.br](http://www.candide.com.br)

---

Candide.

Candide Indústria e Comércio Ltda.

---